https://nrat.ukrintei.ua/en/antyshkola-universytetskyh-bibliotekariv-vid-doslidzhennya-dlya-doslidzhennya-pro-doslidzhennya/

Антишкола університетських бібліотекарів «Від дослідження. Для дослідження. Про дослідження»

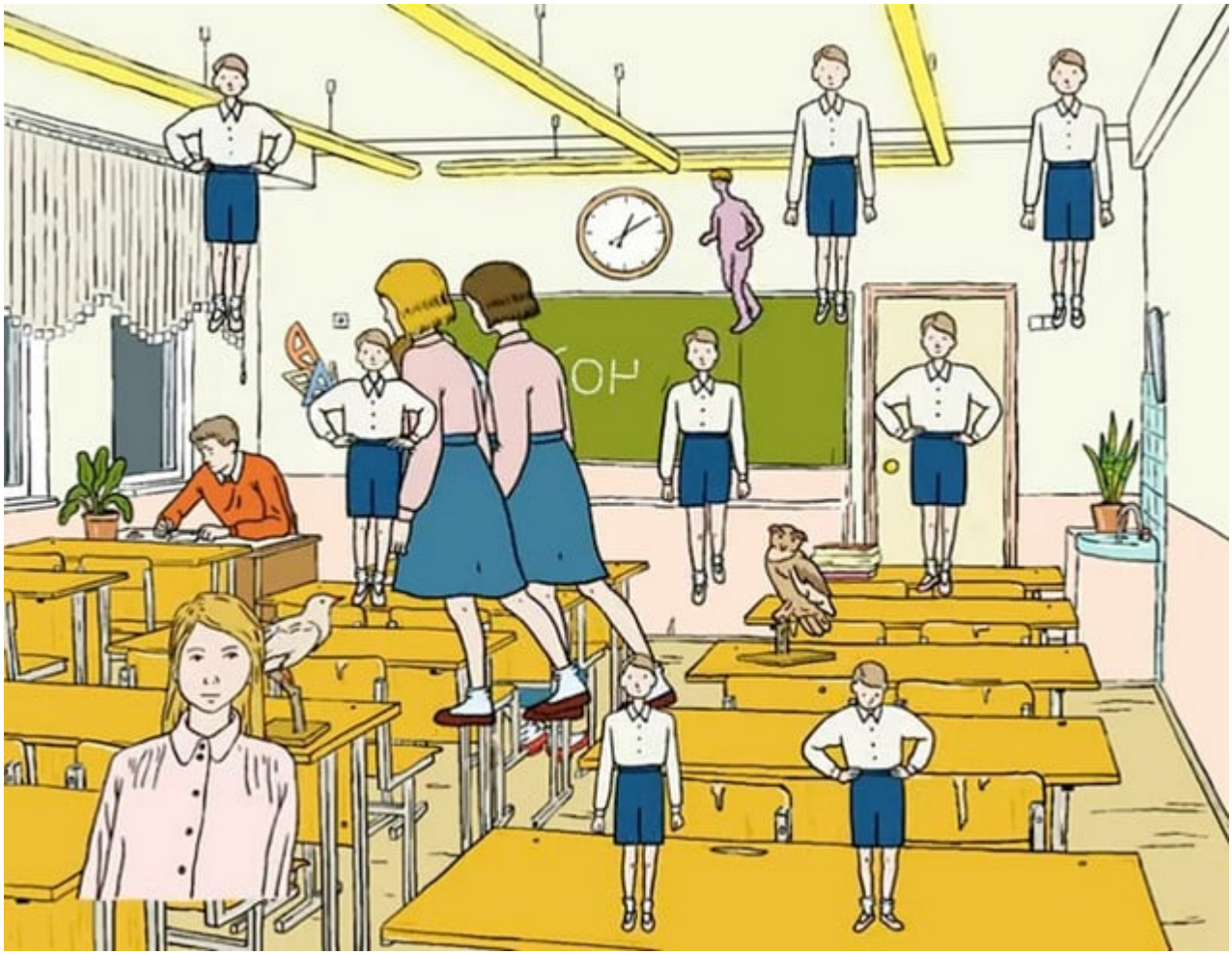

Українська бібліотечна асоціація започатковує т. зв. антишколу університетських бібліотекарів «Від дослідження. Для дослідження. Про дослідження».

Антишкола – це щомісячні онлайнові зустрічі у різних форматах: лекції, семінари, практичні, тренінги, майстер-класи, консультації, круглі столи, де слухачі будуть навчатись та обмінюватись досвідом.

Для участі у заходах необхідна попередня реєстрація.

Детальніше: https://bit.ly/2ZCfOhS, https://bit.ly/3qF3BVi

Фото: УБА

2021-02-19

Інформація з офіційного вебпорталу Національного репозитарію

академічних текстів