https://nrat.ukrintei.ua/en/oesr-sim-shlyahiv-do-eksperymentiv-u-vyroblenni-polityky/

ОЕСР: СІМ ШЛЯХІВ ДО ЕКСПЕРИМЕНТІВ У ВИРОБЛЕННІ ПОЛІТИКИ

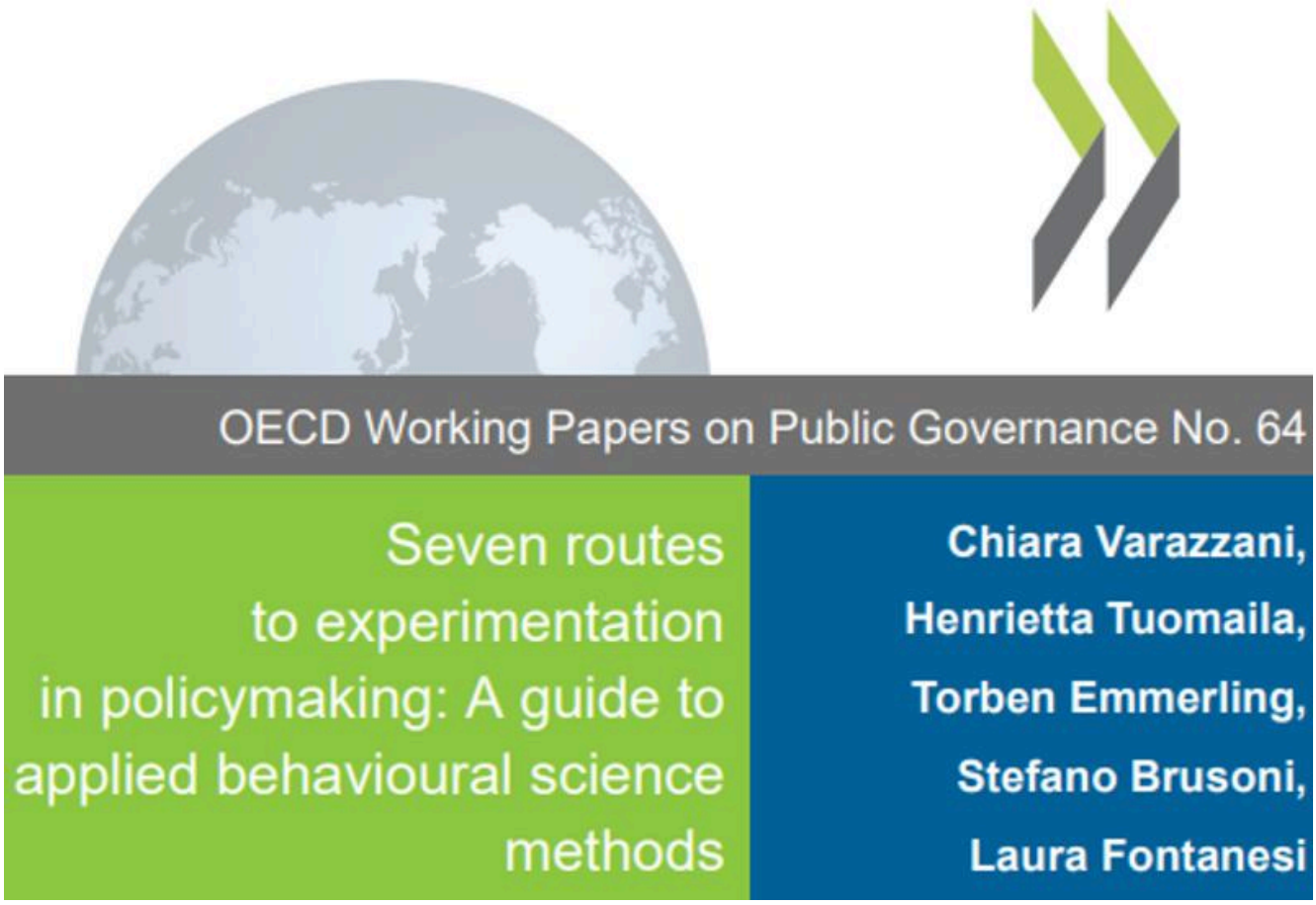

Організація економічного співробітництва та розвитку оприлюднила звіт «Сім шляхів до експериментів у виробленні політики: посібник із прикладних методів поведінкової науки» із серії «Документи ОЕСР щодо державного управління».

У ньому наголошується, що у сучасному світі політикам необхідно приймати своєчасні та науково обґрунтовані рішення для вирішення складних суспільних викликів. Методи біхевіорології все частіше розглядаються як цінні інструменти для розробки та оцінки політичних рішень, які краще враховують людську поведінку. Ці підходи підвищують ефективність рішень та покращують реакцію громадян і довіру. Однак багато практиків вважають перешкодою відсутність стандартизованого і доступного підходу, який міг би допомагати їм обирати різні експериментальні або спостережні методи для оцінки рішень у конкретних політичних контекстах. Як перший крок у створенні такого підходу, цей документ пропонує чіткі рекомендації та дорожню карту. П’ять ключових запитань покликані допомогти зорієнтуватися у виборі між сімома різними

методам з урахуванням наявної проблеми, а також часових та ресурсних обмежень. Крім того, документ пропонує всебічний огляд відмінних рис кожного методу та критерії їх використання. Цей посібник та представлені в ньому рекомендації, допоможуть політикам знайти відповідні експериментальні та спостережні методи, ефективно вимірювати вплив політичних рішень, порівнювати їхні наслідки в різних культурних і географічних контекстах та сприятиме створенню більш ефективної, надійної та орієнтованої на інтереси людини політики.

Детальніше: https://is.gd/MgFuBf, https://is.gd/t4ulgx, https://doi.org/10.1787/918b6a04-en

Фото: скріншот

#НРАТ_Усі_новини #НРАТ_OECD

2023-10-12

Інформація з офіційного вебпорталу Національного репозитарію академічних текстів