https://nrat.ukrintei.ua/en/rozvytok-informaczijnoyi-integracziyi-nrat-iz-lokalnymy-repozytariyamy-zakladiv-vyshhoyi-osvity-naukovyh-ustanov-ta-vydavnycztv-ukrayiny-11/

РОЗВИТОК ІНФОРМАЦІЙНОЇ ІНТЕГРАЦІЇ НРАТ ІЗ ЛОКАЛЬНИМИ РЕПОЗИТАРІЯМИ ЗАКЛАДІВ ВИЩОЇ ОСВІТИ, НАУКОВИХ УСТАНОВ ТА ВИДАВНИЦТВ УКРАЇНИ

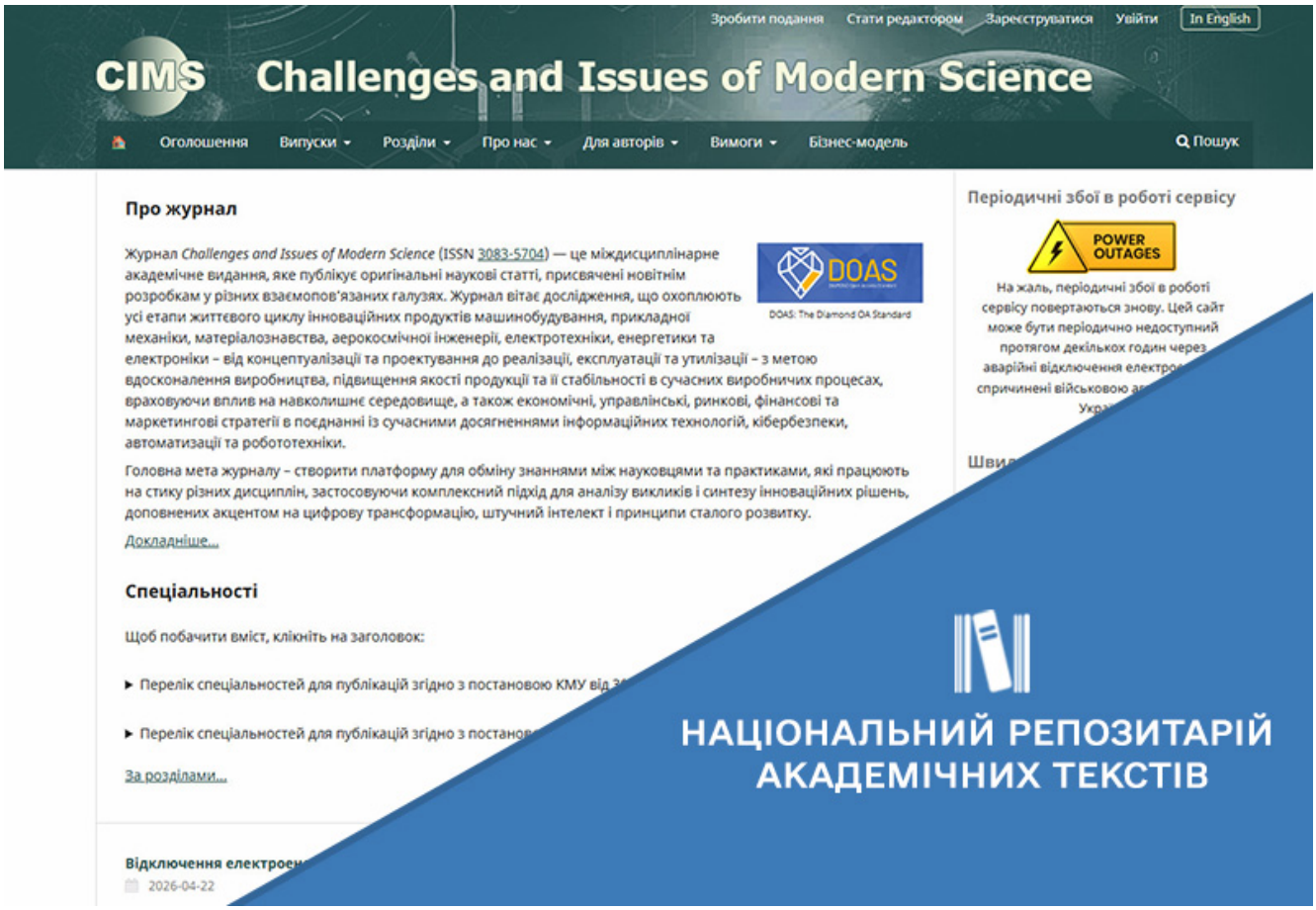

№12 Дніпровський національний університет імені Олеся Гончара

Шлях доступу: https://cims.fti.dp.ua/

Інформаційна інтеграція з НРАТ стартувала 2024-07-01

Наразі відвідувачі та користувачі Національного репозитарію академічних текстів на офіційному вебпорталі НРАТ мають можливість ознайомитись із 264 академічними текстами цієї інституції.

Довідково: Офіційний веб-портал НРАТ – nrat.ukrintei.ua. Власник НРАТ – держава в особі МОН, розпорядник – УкрІНТЕІ. НРАТ зареєстрований як джерело бібліотечних та наукових даних в OpenDOAR та Fairsharing3 повним переліком інституціональних учасників НРАТ та умовами співпраці можна ознайомитись за посиланням:

https://nrat.ukrintei.ua/pro-nrat/lokalni-repozytariyi

2026-07-13

Інформація з офіційного вебпорталу Національного репозитарію академічних текстів