https://nrat.ukrintei.ua/informacziya-shhodo-pidklyuchennya-lokalnyh-repozytariyiv-zakladiv-vyshhoyi-osvity-ta-naukovyh-ustanov-do-nrat/

ІНФОРМАЦІЯ ЩОДО ПІДКЛЮЧЕННЯ ЛОКАЛЬНИХ РЕПОЗИТАРІЇВ ЗАКЛАДІВ ВИЩОЇ ОСВІТИ ТА НАУКОВИХ УСТАНОВ ДО НРАТ

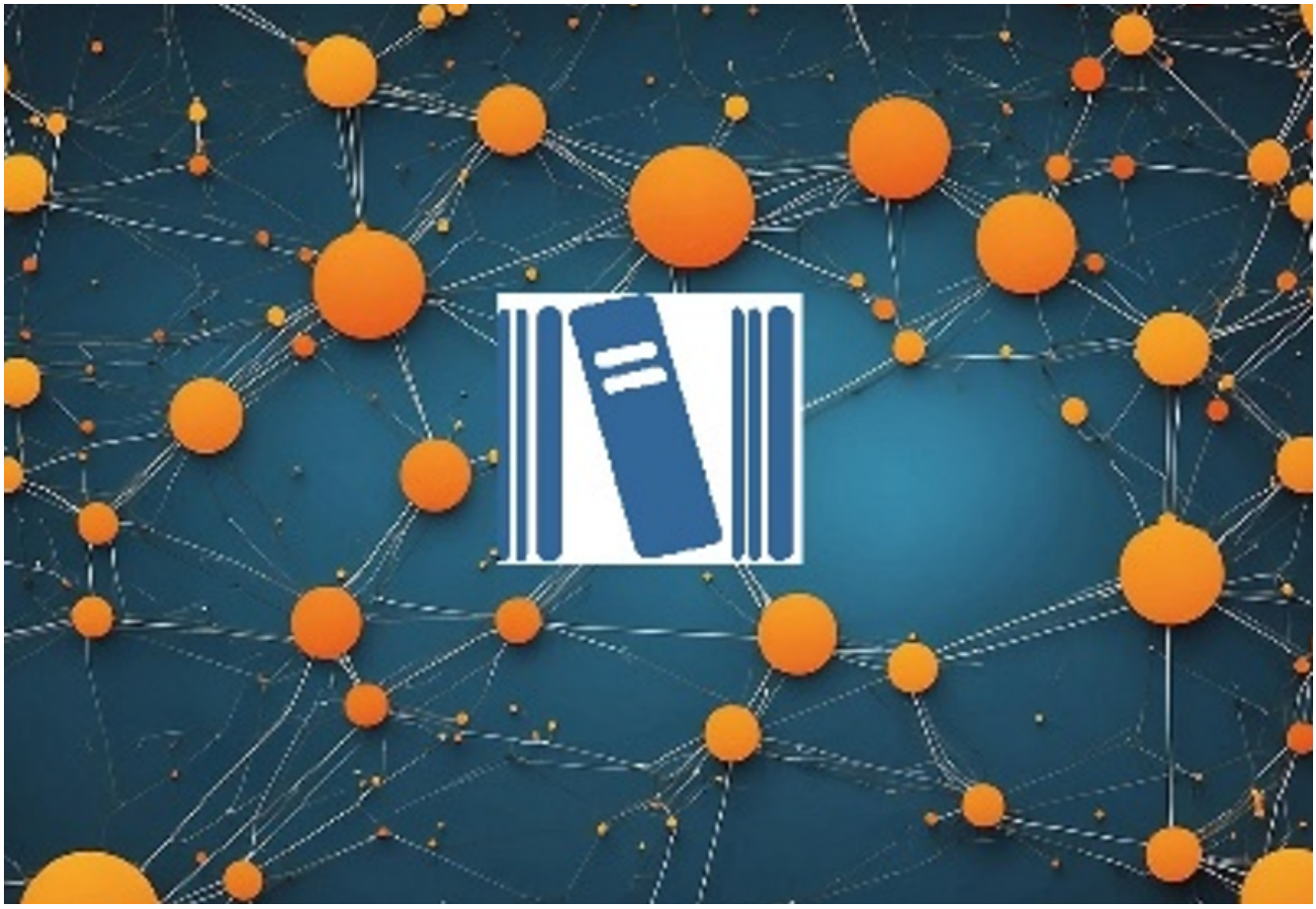

На офіційному вебпорталі Національного репозитарію академічних текстів у розділі «Локальні репозитарії» опубліковано інформацію про те, як українські заклади вищої освіти та наукові установи можуть інтегрувати власні репозитарії до НРАТ.

Розпорядником НРАТ наразі забезпечена технічна та програмна можливість підключення ресурсів, побудованих на програмному забезпеченні DSpace, EPrints, OJS, а також з використанням інших програмних систем. Описана загальна схема взаємодії НРАТ із ЗВО і НУ, запропоновані канали для спілкування із командою Нацрепозитарію, опубліковані інструктивні матеріали щодо програмно-технічної взаємодії із НРАТ, наведений повний текст договору / оферти. Ця інформація буде корисною для адміністраторів локальних репозитаріїв та осіб, які здійснюють підготовку документів з акредитації освітніх програм і державної атестації наукових установ та закладів вищої освіти.

Детальніше: https://qrpage.net/qr/pGbAW, https://qrpage.net/qr/BuGa8, https://qrpage.net/qr/tq6fs

Фото: скріншот

#НРАТ_Усі_новини #НРАТ_Науковцям_новини #НРАТ_Освітянам_новини #НРАТ_Бібліотекарям #НРАТ_ВідкритаНаука

2025-08-07

Інформація з офіційного вебпорталу Національного репозитарію академічних текстів