https://nrat.ukrintei.ua/en/oesr-eksperymenty-z-gshi-v-derzhavnomu-upravlinni/

ОЕСР: ЕКСПЕРИМЕНТИ З ГШІ В ДЕРЖАВНОМУ УПРАВЛІННІ

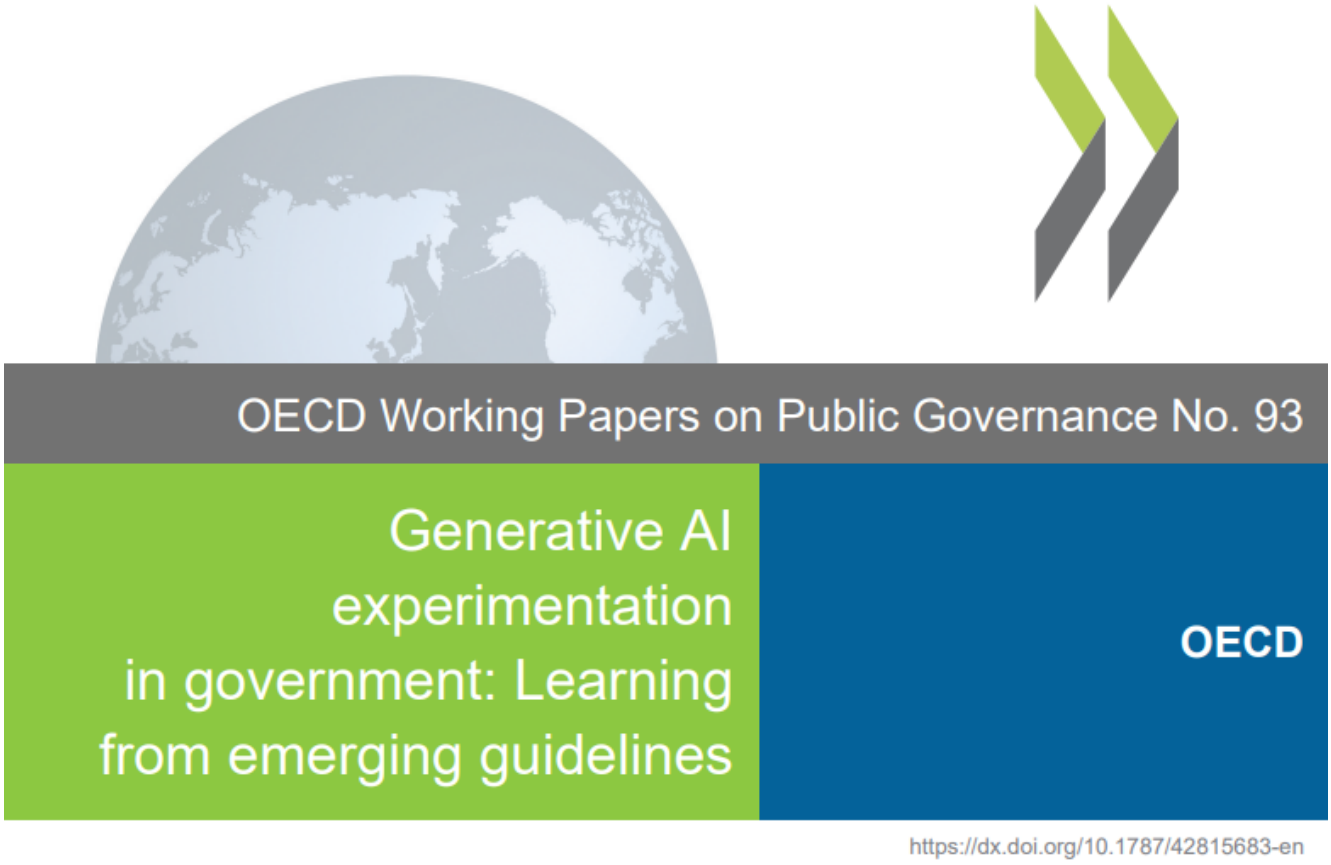

Організація економічного співробітництва та розвитку опублікувала робочий документ «Експерименти з генеративним штучним інтелектом в державному управлінні: висновки з нових рекомендацій» із серії «Робочі документи ОЕСР з питань державного управління».

У ньому зазначається, що технології штучного інтелекту швидко розвиваються, створюючи значні можливості для підвищення продуктивності й підтримки інновацій та підприємництва. Уряди швидко виявили потенційні переваги ГШІ та почали розробляти відповідні посібники з використання цих інструментів в державному управлінні, наприклад «Посібник з ШІ для уряду Великобританії». Дослідники з Інституту Алана Тьюринга виявили, що «генеративний ШІ вже поширений у державному секторі», він підтримує до 41% завдань, забезпечуючи значну економію часу при систематичному застосуванні. Однак більша частина упровадження є «тіньовим ШІ», який використовується несанкціоновано без офіційного схвалення чи нагляду, неорганізовано, без чітких керівних принципів. У документі розглядається зростаючий розрив між швидким,

децентралізованим упровадженням ГШІ та відстаючими механізмами державного управління, аналізі експериментів, управлінні ризиками та відповідальному впровадженні технологій. Вивчення офіційних рекомендацій, підготовлених у 14-ти країнах, а також академічної літератури і тематичних досліджень, дозволило зрозуміти, як різні юрисдикції втілюють етичні принципи поводження з ШІ в операційну практику та встановити їх фрагментованість.

Детальніше:
https://www.oecd.org/en/publications/generative-ai-experimentation-in-government_42815683-en.html,
https://www.oecd.org/content/dam/oecd/en/publications/reports/2026/07/generative-ai-experimentation-in-government_706b6f2b/42815683-en.pdf,
https://doi.org/10.1787/42815683-en

Фото: скріншот

#НРАТ_Усі_новини #НРАТ_OECD #НРАТ_ШтучнийІнтелект #НРАТ_Науковцям_новини #НРАТ_Освітянам_новини #НРАТ_Інноваторам_новини

2026-07-24

Інформація з офіційного вебпорталу Національного репозитарію академічних текстів