https://nrat.ukrintei.ua/en/oesr-stymuly-dlya-zelenyh-soczialnyh-stijkyh-obligaczij/

ОЕСР: СТИМУЛИ ДЛЯ ЗЕЛЕНИХ, СОЦІАЛЬНИХ, СТІЙКИХ ОБЛІГАЦІЙ

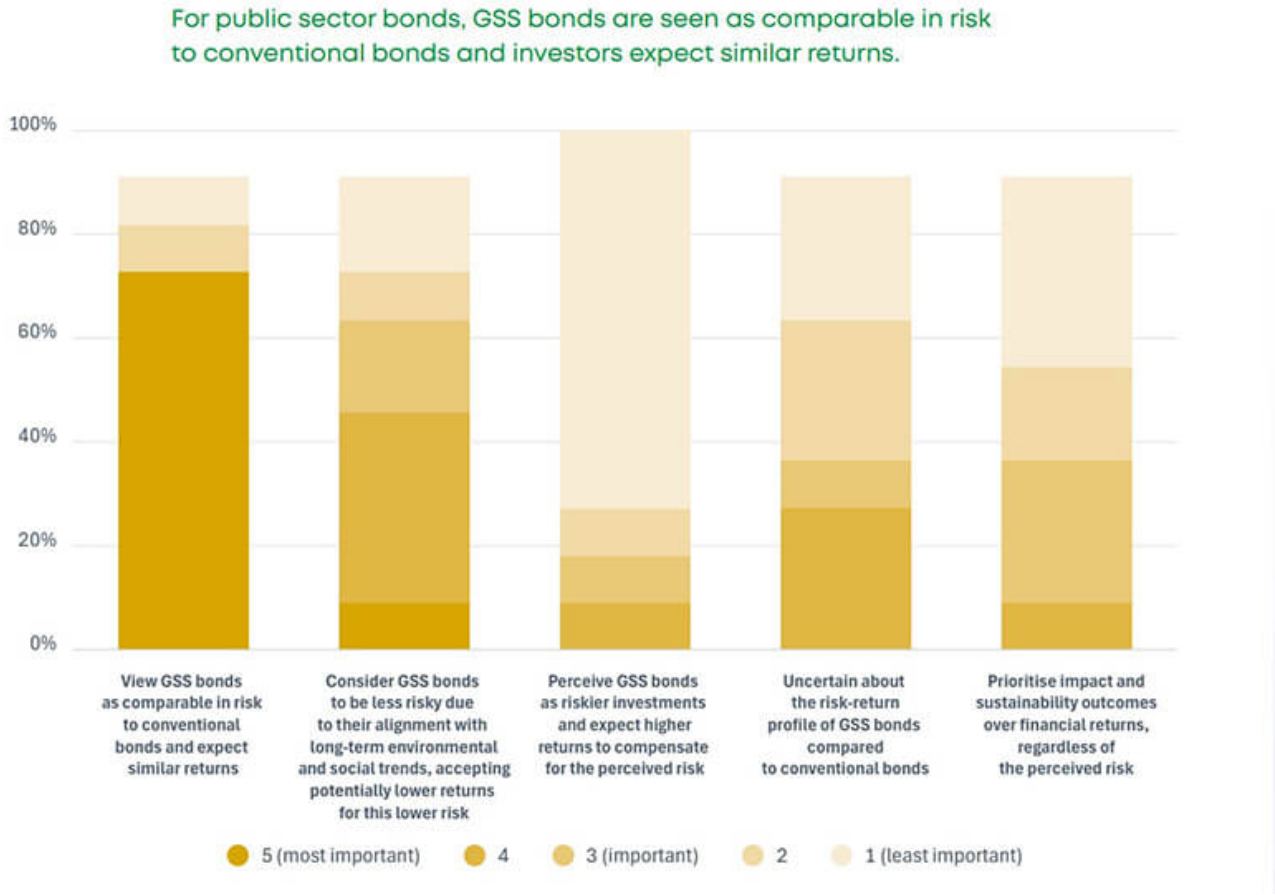

Організація економічного співробітництва та розвитку опублікувала звіт «Стимули для інвесторів зелених, соціальних, стійких та пов'язаних зі стійкістю облігацій державного сектору» із серії «Ринкові консультації ОЕСР».

Документ містить інформацію про те, як інвестори сприймають зелені, соціальні, стійкі та пов'язані зі стійкістю (GSSS) облігації державного сектору, а також пропонує рекомендації з мотивації випуску облігацій у країнах, що розвиваються. Висновки звіту базуються на результатах опитування OECD-LuxSE щодо стимулів для інвесторів для облігацій GSSS державного сектору, а також матеріалах консультацій з інвесторами та іншими учасниками ринку. Аналізуються чинники, що впливають на інтерес інвесторів та схильність до ризику щодо облігацій GSSS, подається прогноз розвитку цього ринку, пропонуються політичні міркування та рекомендації щодо конкретних дій, спрямованих на допомогу донорам, урядам-емітентам країн, що розвиваються, та іншим учасникам ринку й забезпечення підвищення привабливості випуску облігацій GSSS

державного сектору та стимулювання інвестицій у країни, що розвиваються.

Детальніше:
https://www.oecd.org/en/publications/investor-incentives-for-public-sector-green-social-sustainability-and-sustainability-linked-bonds_d94a24e9-en.html, https://www.oecd.org/content/dam/oecd/en/publications/reports/2026/05/investor-incentives-for-public-sector-green-social-sustainability-and-sustainability-linked-bonds_14a6e07e/d94a24e9-en.pdf, https://doi.org/10.1787/d94a24e9-en

Фото: скріншот

#НРАТ_Усі_новини #НРАТ_Науковцям_новини #НРАТ_Освітянам_новини #НРАТ_ЦСР

2026-08-20

Інформація з офіційного вебпорталу Національного репозитарію академічних текстів