https://nrat.ukrintei.ua/shhodo-stvorennya-vyshhoyi-shkoly-publichnogo-upravlinnya/

Щодо створення Вищої школи публічного управління

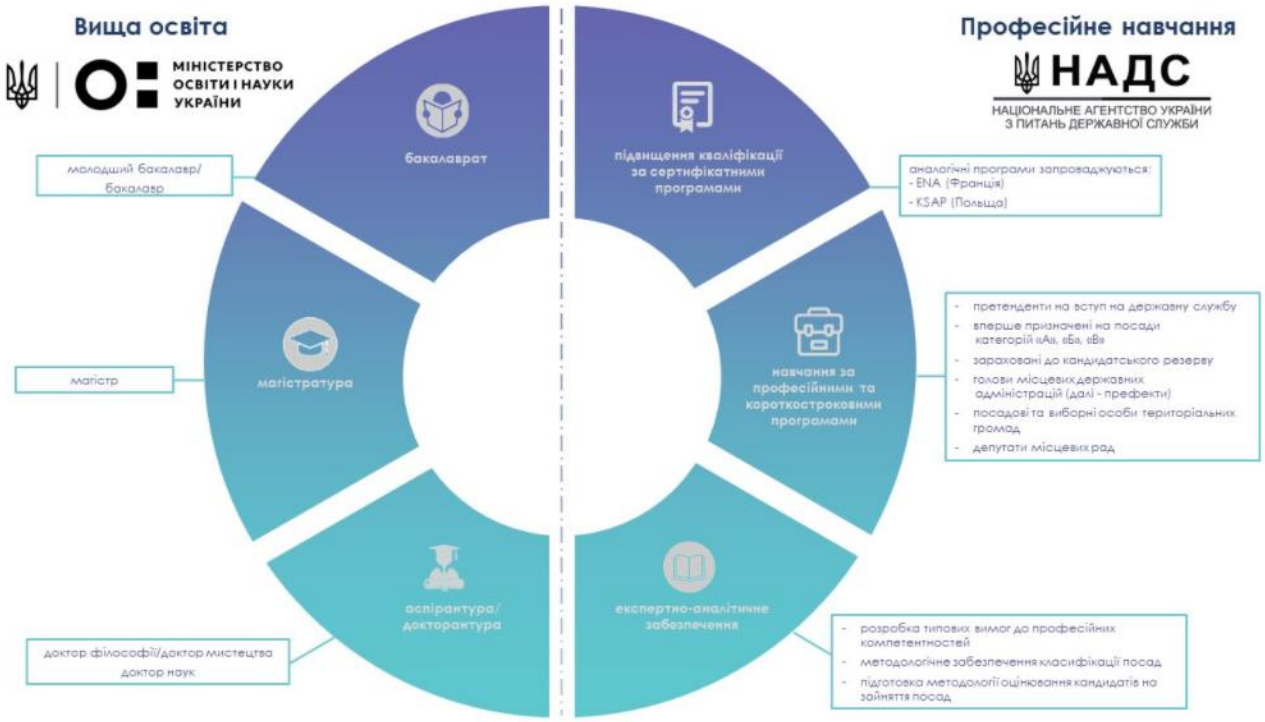

27 листопада 2020 року Комітет Верховної ради з питань організації державної влади, місцевого самоврядування, регіонального розвитку та містобудування спільно з Комітетом з питань освіти, науки та інновацій обговорили функціонування Національної академії державного управління при Президентові України.

Зокрема, розглядалась пропозиція НАДС щодо створення в Україні аналога французької (ENA) або польської (KSAP) національних шкіл адміністрування. Ключовими завданнями такої школи має бути підвищення кваліфікації за сертифікатними програмами, навчання за професійними та короткостроковими програмами, а також експертно-аналітичне забезпечення.

Раніше було прийняте рішення, згідно із яким Національна академія державного управління при Президентові України та її регіональні інститути мають бути передані до сфери управління Міністерства освіти і науки (Указ Президента України № 487/2020 «Про впорядкування використання об’єктів державної власності, що перебувають в управлінні Державного управління справами»).

Детальніше: https://bit.ly/3fNZnGi, https://nads.gov.ua/news/nads-proponuye-stvoriti-vishchu-shkolu-publichnogo-upravlinnya

Фото: НАДС

2020-11-30

Інформація з офіційного вебпорталу Національного репозитарію академічних текстів