https://nrat.ukrintei.ua/shi-instrument-a-ne-vorog-yak-zminyuyetsya-gumanitarna-osvita/

ШІ – ІНСТРУМЕНТ, А НЕ ВОРОГ: ЯК ЗМІНЮЄТЬСЯ ГУМАНІТАРНА ОСВІТА

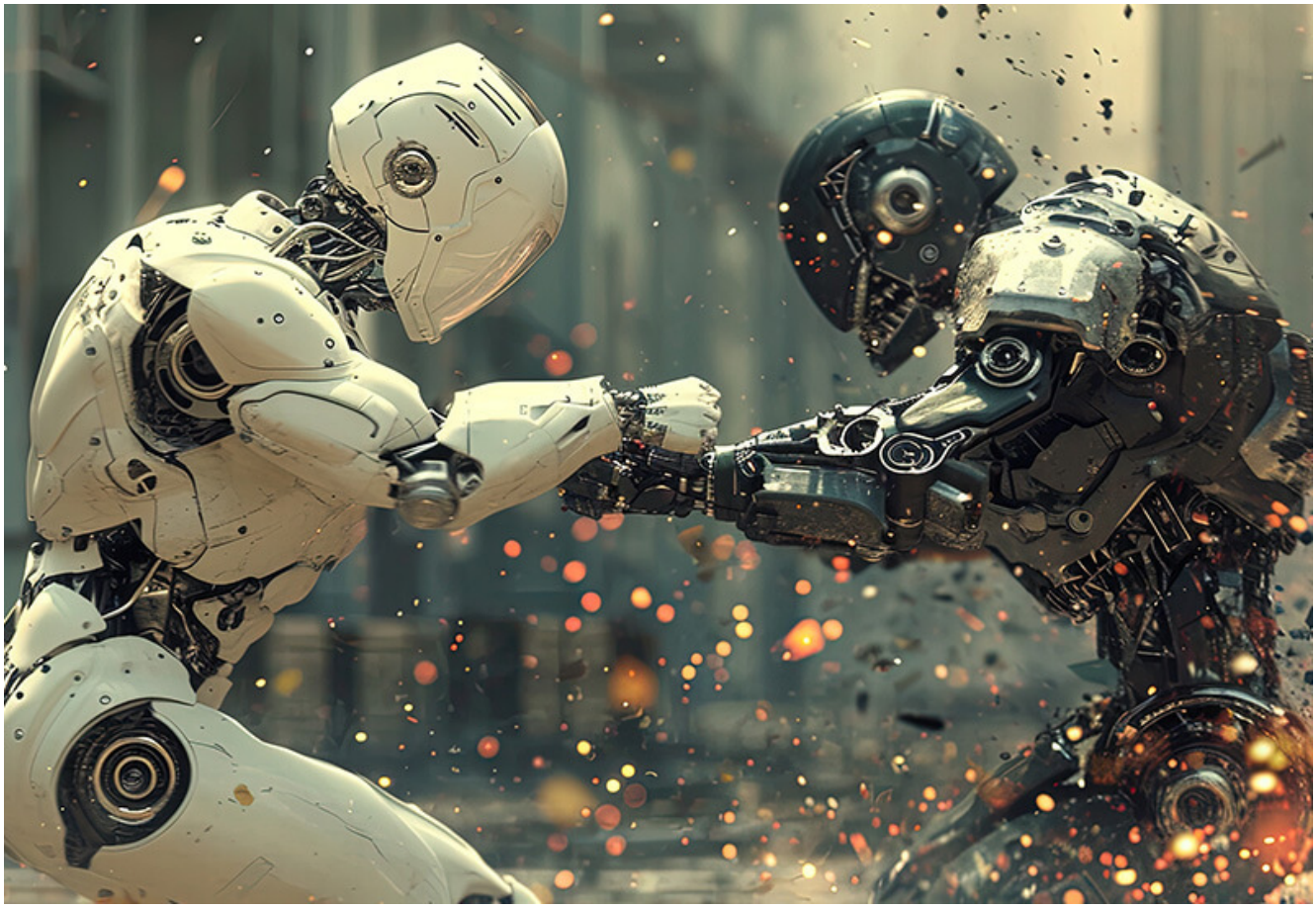

На сайті Times Higher Education опубліковано статтю Стюарта Крісті «Якщо ми зробимо ШІ ворогом, він неодмінно ним стане».

У ній автор описує власний досвід використання генеративного штучного інтелекту в освітньому курсі з методики гуманітарних досліджень і стверджує, що протиставлення людини та ШІ не обов'язково має бути основою університетської політики. Студенти мають навчатись опановувати технологію, критично оцінювати її результати й використовувати для розширення горизонтів власного мислення. Адже ГШІ не здатний самостійно судити чи оцінювати: він працює з мовними послідовностями на основі попередньо виявлених закономірностей і не має повноцінного розуміння контексту. Саме недосконалість його відповідей та галюцинації можуть мати педагогічну цінність, оскільки це змушує студентів і викладачів не просто отримувати готові результати, а перевіряти їх, виявляти помилки, переглядати власні припущення та приймати самостійно остаточні рішення. У рамках 15-годинного курсу студенти працювали групами по 12–15 осіб і за допомогою ГШІ розробляли дослідницькі

пропозиції, спрямовані на розв'язання актуальних проблем Гонконгу. Результати презентували наприкінці кожного тригодинного заняття, тому процес був швидким, експериментальним і не завжди бездоганним, але, за оцінкою автора, дав змістовні результати. Студенти розподіляли між собою ролі — від етичного проєктувальника та укладача даних до художника, технічного фахівця й доповідача, поєднуючи роботу з ШІ та командну людську роботу. Це дозволило студентам гуманітарних спеціальностей одночасно розвивати комунікативні навички англійською та китайською мовами, працювати за межами власної дисциплінарної спеціалізації й формувати навички, корисні за межами гуманітарної освіти. ГШІ може забезпечити доступ до знань, які виходять за межі спеціалізації викладача або студента, однак це не усуває необхідності людського контролю. Крісті застерігає від бінарного протиставлення людини та інструментів штучного інтелекту: необхідно зберігати продуктивну напругу між можливостями ШІ та людським мисленням.

Детальніше:
https://www.timeshighereducation.com/campus/if-we-make-ai-enemy-then-surely-it-must-become-one

Фото: pixabay.com

#НРАТ_Усі_новини #НРАТ_TimesHigherEducation #НРАТ_ШтучнийІнтелект #НРАТ_Науковцям_новини #НРАТ_Освітянам_новини

2026-08-11

Інформація з офіційного вебпорталу Національного репозитарію академічних текстів